



---

NR. 4293/26.04.2017

### AVIZ

În baza:

- H.G. nr.743/2015, privind Organizarea și Funcționarea Gărzilor Forestiere, art.15, alin.1), pct.6, lit.f;
- O.M. nr. 456/2016, privind Regulamentul de Organizare și Funcționare a Gărzilor Forestiere, art.12, alin.2), pct. 64, lit.hhh
- Anexei la O.M. 1507/2016, privind aprobarea Procedurii de aprobare, modificare, anulare și casare a actelor de punere în valoare pentru masa lemnoasă provenită din fondul forestier național și din vegetația forestieră situată pe terenuri din afara fondului forestier, art.2, alin.(4), lit.f;
- Notelor de constatare nr.4039,4041/21.04.2017, întocmite de ing.Dobre Viorel
- O.M. 1142/23.06.2016, de numire în funcție a Inspectorului Șef al Gărzii Forestiere Ploiești;

Inspectorul Șef al Gărzii Forestiere, emite următorul aviz:

### AVIZ

favorabil în vederea autorizării spre exploatare a următoarelor acte de punere în valoare:

A.p.v.-ul/uri 782 AC I, 800 AC I constituite în proprietatea R.N.P. - Romsilva.

Inspector Șef,  
Viorel MIHĂLCIOIU





REGIA NATIONALA A PADURILOR  
ROMSILVA

DIRECTIA SILVICA PLOIESTI  
OCOLUL SILVIC PLOIESTI

Str. Eroilor 54, Cod postal 2000  
telefon: 0244/542028 fax: 0244/546882

GARDA FORESTIERA PLOIESTI  
Nr.: 4293  
Data: 11.04.2017

OCOLUL SILVIC PLOIESTI  
Intrare/iesire Nr. 16182  
An: 2017 Luna 04 Ziua 10

NOTIFICARE

Către,

GARDA FORESTIERĂ PLOIESTI

Prin prezenta vă notificăm cu privire la constituirea actelor de punere în valoare:

- 782 AC I, în U.P II, ua 4C%, 5% – 0.5 ha-69 mc
- 800 AC I, în UP V, ua 722B – 1.4 ha-9 mc
- 0881 AC I, în UP V, ua 61A% – 9 ha-52 mc

Menționăm că pentru suprafețele pe care s-au efectuat marcarile partizile 782 AC I și 800 AC I, există amenajament silvic în vigoare, partida 0881 AC I Florescu Marian nu are amenajament.

Alăturat atasăm actele de punere în valoare, copii după amenajament, fotografii.

Sef ocol,  
ing. Kissinger Ady



GC/2ex

ROMÂNIA



MINISTERUL MEDIULUI, APELOR ȘI PĂDURILOR  
GARDA FORESTIERĂ PLOIEȘTI

Ploiești, Sos. Vestului nr. 14-16, Corp A, Et.4, Prahova  
e-mail: gardaforestieraploiesti@yahoo.com



Anexa LO S.M. 1507/2016.  
Intrare/iesire Nr. 4041  
Anul 2017 Luna 04 Ziua 21

Notă de constatare

DATA: 21.04.2017

APV 782 ACI FOTOGRAFU

VOLUMUL 69 m.c

NR.ARBORI 83

DELEGAȚII:

Ing. DOBRE VIORREL - consilier GARDA FORESTIERĂ PLOIEȘTI  
Ing. DIMACHE MARIUS - Șef district DISTRICT III GHERGHITA

OBIECTIV:

Verificarea actului de punere în valoare nr. 782 ACI s-a realizat în baza prevederilor O.M. nr. 1507/2016 pentru marcarea din U.P. II GHERGHITA, u.a. 4C, 59, la solicitarea O.S. PLOIEȘTI cu nr. 16162/10.04.2017 înregistrată la Garda Forestieră PLOIEȘTI cu nr. 4293/11.04.2017

CONSTATĂRI:

Copie după solicitarea de marcarea a proprietarului RNP, Romsilua  
Numărul contractului de servicii silvice încheiat între proprietar și ocol Nu este cazul  
Numărul de înregistrare al contractului din registrul Gărzii Forestiere Ploiești Nu este cazul  
Suprafața parchetului 05 ha. Felul tăierii ACCIDENTALE  
Șef ocol, ing. KISSINGER ADY. Responsabil fond forestier ing. CRISTEA GEORGHE  
Responsabil lucrare evaluare DIMACHE MARIUS. Titular canton, păd. STAN FLORIN  
Proprietar RNP - Romsilua  
Numărul de arbori care au fost puși în valoare 83  
La verificarea lucrărilor de punere în valoare s-au verificat diametrele la un număr de 17 arbori și înălțimile la un număr de 4 arbori.  
Au fost efectuate fotografiile relevante privitoare la afectare în număr de 3  
Ciocanul de marcat folosit la punerea în valoare PH-04-02 vopsea ALBASTRĂ  
Constatări și propuneri privind avizarea a.p.v.-ului Arbori marcați sunt uscați și oplecați pe DN 1, periclitând siguranța circulației. Motiv pentru care propunem anulare  
Anexăm la prezenta următoarea documentație: favorabilă pentru autorizarea APV-ului și  
- Un număr de 3 fotografii în format electronic din care reiese acțiunea destabilizatoare a exploatării factorilor biotici și abiotici. materialului lemnos.

DELEGAȚI:

Garda Forestiera PLOIEȘTI

Ing. DOBRE VIORREL

DELEGAȚI:

OCOLUL SILVIC PLOIEȘTI

Ing. DIMACHE MARIUS

OCOLUL SILVIC PLOIESTI  
 Intrare/iesire Nr. 3963  
 Anul 2012 Luna 04 Ziua 21

**CALCULUL POSIBILITATI  
 UP II Gherghita**

Data intrarii si expirarii amenajamentului	Posibilitatea decenala	Masa lemnoasa exploatarea pana la aceasta data	Posibilitatea ramasa a anului in curs	Masa lemnoasa propusa spre exploatare
0	1	2	3	4
2012-2021	84483	38242	46241	69
<b>Total general</b>	<b>84483</b>	<b>38242</b>	<b>46241</b>	<b>69.00</b>

Sef ocol,  
 Ing. Kissinger Ady



Intocmit,  
 Ing. Cristea Gheorghe



ACT DE PUNERE IN VALOARE NR. -- PH - 281

Unitate de Productie : II - GHERGHITA  
Denumire A.P.V. : 782 AC1 POTIGRAFU

Suprafata totala act - (ha) : 0.50 Tratament : ACCIDENTALE I Natura produsului : ACCIDENTALE I Tehnologia de exploatare : SORTIMENTE SI MULTIPLI DE Data inventarierii : 03.03.2016 Anul exploatarii : 2017 Procedeul de inventariere : FIR CU FIR Ciocan rotund nr. : PH-04-02 Ciocan patrat nr. :	Informatii privind N.T.S.M.  Stancarii pe - (ha) : Arbori putregaiosi - (buc) : cu un volum de - (mc) : Iescarii -(buc) : cu un volum de - (mc) :	Grupa de specii	Nr. de arbori	Vol. arbore
		Rasinoase FAG Quercinee Diverse tari Diverse moi	25 56 2	37 30 2
		Total :	83	69

Specia	SORTARE DIMENSIONALA							Lemn lucru	Coaja	Lemn de foc		Volum brut
	G1	G2	G3	M1	M2	M3	LS			Total	VF	
STEJAR PEDUNCULAT (L)		8		1	1		1	11	2	24	4	37
PLOPALB		1						1		1		2
GLADITA							1	1		1		2
FRASIN		7		2	1	1		11	2	12	1	25
ULM DE CIMP										3		3
TOTAL		16		3	2	1	2	24	4	41	5	69

U.A.	Suprafata ha	Varsta ani	Panta G	Semintis utilizabil				Total volum brut
				%	S. tot	Compozitie		
4C	0.30	79.0						44
5%	0.20	79.0						25
Total	0.50							69

U.A.	FR	GL	PL.A	ST.L	UL	Volum
4C	17	2	2	21	2	44
5%	8			16	1	25
Total	25	2	2	37	3	69

U.A.	Specia	Diametre		Inaltime		Varsta	Vol. arb	Nr. arb	Cres tere	Sortare dimensionala							Coaja	Lemn foc		Volum brut
		dt	deg	ht	hc					G1	G2	G3	M1	M2	M3	LS		Total	VF	
4C	ST.L	40.00	40.20	24.50	24.60	79	1.50	14			4	1	1			1	14	2	21	
	PL.A	50.00	49.80	24.00	24.00	79	1.00	2			1						1		2	
	GL	19.00	17.40	16.00	15.50	79	0.17	12						1			1		2	
	FR	35.00	35.30	23.50	23.60	79	0.68	25			5	1	1	1		1	8	1	17	
	UL	23.00	24.90	16.50	17.00	79	0.50	4									2		2	
Total U.A. : 4C								57			10	2	2	1	1	2	26	3	44	
5%	ST.L	40.00	40.20	24.50	24.60	79	1.45	11			4				1	1	10	2	16	
	FR	35.00	35.30	23.50	23.60	79	0.67	12			2	1			1	4		8		
	UL	23.00	24.90	16.50	17.00	79	0.33	3							1		1	1		
Total U.A. : 5%								26			6	1			1	2	15	2	25	
Total General U.A. :								83			16	3	2	1	2	4	41	5	69	

Sef Ocol.

Ing. Kisinger Ady

Intocmit.

Birou Fond Forestier.

Verificat.

ING. DOBRE VIORU



ACT DE PUNERE IN VALOARE NR. -- PH - 281

Unitate de Productie : II - GHERGHITA  
Denumire A.P.V. : 782 ACI POTIGRAFU

Suprafata totala act - (ha) : 0.50 Tratament : ACCIDENTALE I Natura produsului : ACCIDENTALE I Tehnologia de exploatare : SORTIMENTE SI MULTIPLI DE Data inventarierii : 03.03.2016 Anul exploatarii : 2017 Procedeul de inventariere : FIR CU FIR Ciocan rotund nr. : PH-04-02 Ciocan patrat nr. :	Informatii privind N.T.S.M.  Stancarii pe - (ha) : Arbori putregaiosi - (buc) : cu un volum de - (mc) : Iescarii -(buc) : cu un volum de - (mc) :	Grupa de specii  Rasinoase FAG Quercinee Diverse tari Diverse moi  Total :	Nr. de arbori  25 56 2  83	Vol. arbore  37 30 2  69
---	--	---	---	---

Specia	SORTARE DIMENSIONALA							Lemn lucru	Coaja	Lemn de foc		Volum brut
	G1	G2	G3	M1	M2	M3	LS			Total	VF	
STEJAR PEDUNCULAT (L)		8		1	1		1	11	2	24	4	37
PLOPALB		1						1		1		2
GLADITA							1	1		1		2
FRASIN		7		2	1	1		11	2	12	1	25
ULM DE CIMP										3		3
TOTAL		16		3	2	1	2	24	4	41	5	69

U.A.	Suprafata ha	Varsta ani	Panta G	Semintis utilizabil				Total volum brut
				%	S. tot	Compozitie		
4C	0.30	79.0						44
5%	0.20	79.0						25
Total	0.50							69

U.A.	FR	GL	PL.A	ST.L	UL	Volum
4C	17	2	2	21	2	44
5%	8			16	1	25
Total	25	2	2	37	3	69

U.A.	Specia	Diametre		Inaltime		Var sta	Vol. arb	Nr. arb	Cres tere	Sortare dimensionala							Coaja	Lemn foc		Volum brut
		dt	deg	ht	hc					G1	G2	G3	M1	M2	M3	LS		Total	VF	
4C	ST.L	40.00	40.20	24.50	24.60	79	1.50	14			4		1	1			1	14	2	21
	PL.A	50.00	49.80	24.00	24.00	79	1.00	2			1							1		2
	GL	19.00	17.40	16.00	15.50	79	0.17	12							1			1		2
	FR	35.00	35.30	23.50	23.60	79	0.68	25			5		1	1	1		1	8	1	17
	UL	23.00	24.90	16.50	17.00	79	0.50	4										2		2
Total U.A. : 4C								57			10		2	2	1	1	2	26	3	44
5%	ST.L	40.00	40.20	24.50	24.60	79	1.45	11			4				1	1	10	2	16	
	FR	35.00	35.30	23.50	23.60	79	0.67	12			2		1			1	4		8	
	UL	23.00	24.90	16.50	17.00	79	0.33	3									1		1	
Total U.A. : 5%								26			6		1		1	2	15	2	25	
Total General U.A. :								83			16		3	2	1	2	4	41	5	69

Sef Ocol.

Ing. Kistinger Ady



Intocmit.

*[Handwritten signature]*

Birou Fond Forestier,

*[Handwritten signature]*

Verificat.

ING. DOBRE VIORU

*[Handwritten signature]*

OPN Gherghita U9 57.



ROMANIA  
SILVIL  
PILES  
CONFORM  
ORIGINALU  
1971. Respect

U P I Gherky ua J X

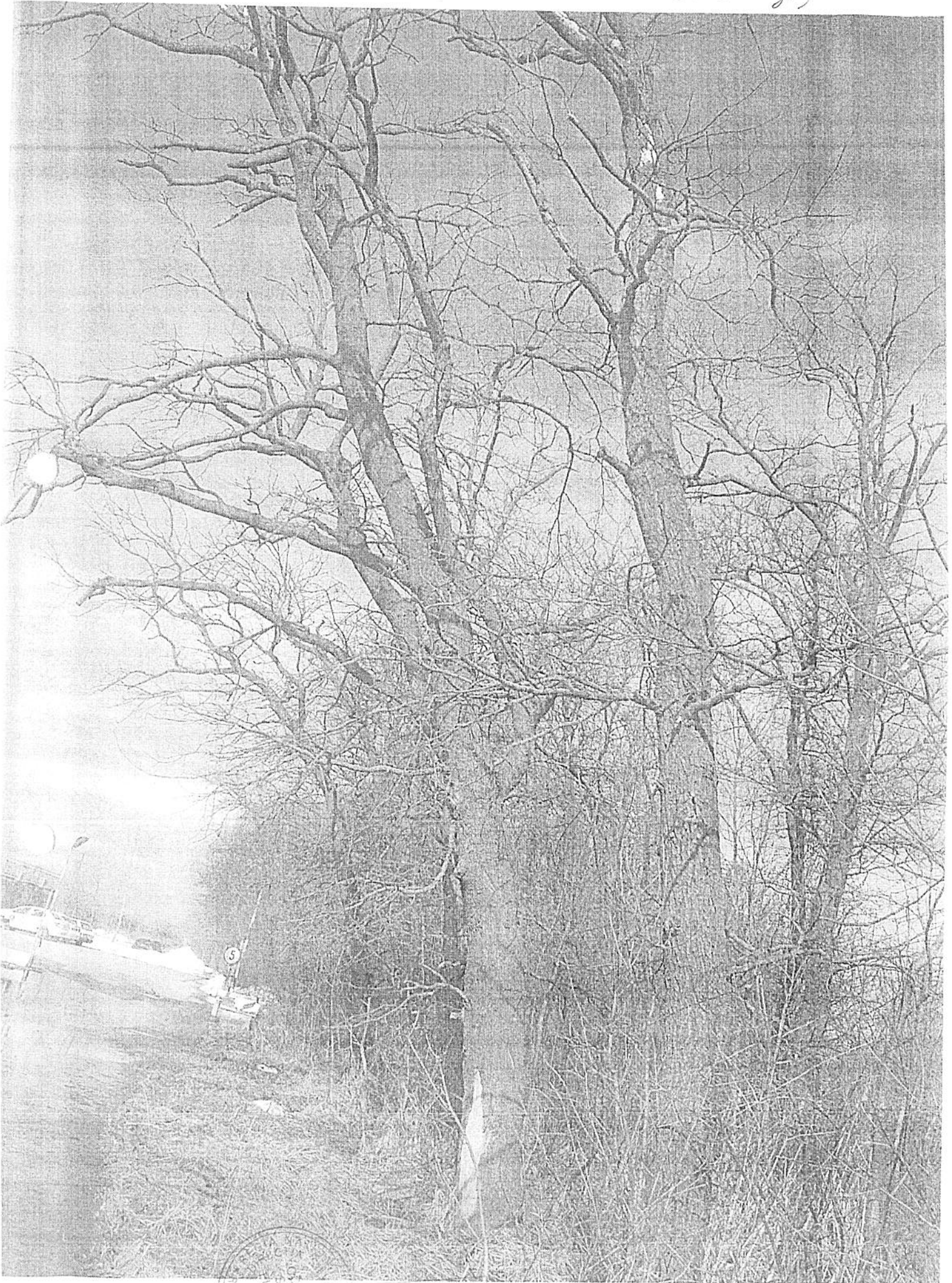

CONFORM  
L'ORIGINAL  
SOCIÉTÉ  
D'ÉDITIONS  
G. M. S. P.



CP y Gucigwro no 11.



CONFORM  
CU ORIGINALUL

DESCRIERE PARCELARA

UP: 2

DS:Prahova

OS:Ploiesti

DESCRIEREA STATIONII SI ARBORETULUI														ELM ARB	P R	M RE	VAR STA	DM CM	HM M	C L	A MES	EL AG	PROVE NIENTA	VI TA	DENS		VOLUM	
																									CONS	MC/ HA	MC/ UA	
4 C 1.41 HA GF: 1 - 41 5L 4J SUP: M TS: 8430 TP: 6222 SOL: 2101 Cimpie medie plan EXPOZITIE: INC: ALTITUDINE: 95.0 M LITIERA: continua-normala Natural fundamental prod. sup. TIP FLORA: Arum-Pulmonaria relativ-echien COMP.ACTUALA: 7 ST 2 FR 1 PLT COMP.TEL: 8ST 2 FR SORT: STL Gros,si mijlociu,cherestea VARSTA EXPL.: SEM.UTIL: SUBARBORET: DATE COMPL.: Inmlastinare sezoniera POL: LUCRARI EXEC.: 2008-T.igiена ERZ: LUCRARI PROP.: T.IGIENA														7	P		75	32	26	2		.6	NEC	N	0.49	245	345	
														2	P		75	34	26	2	M	.6	NEC	N	0.14	66	93	
														1	LT		75	34	27	2	M	.6	RN	N	0.07	29	41	
														TOTAL			75			2					0.7	340	479	
5 1.15 HA GF: 1 - 41 5L 4J SUP: M TS: 8333 TP: 6112 SOL: 2212 Cimpie medie plan EXPOZITIE: INC: ALTITUDINE: 95.0 M LITIERA: continua-normala Natural fundamental prod. mij. TIP FLORA: Arum-Pulmonaria relativ-echien COMP.ACTUALA: 8 ST 1 FR 1 DT COMP.TEL: 8ST 1 FR 1 DT SORT: STL Gros,si mijlociu,cherestea VARSTA EXPL.: SEM.UTIL: SUBARBORET: DATE COMPL.: Inmlastinare sezoniera POL: LUCRARI EXEC.: 2010-T.igiена ERZ: LUCRARI PROP.: T.IGIENA														8	P		70	28	20	3		.6	NEC	N	0.56	175	201	
														1	P		70	28	20	3	M	.6	NEC	N	0.07	21	24	
														1	IN		70	22	17	4	M	.6	RN	N	0.07	14	16	
														TOTAL			70			3					0.7	210	241	
6 A 3.80 HA GF: 1 - 5L 4B 4J SUP: A TS: 8430 TP: 6221 SOL: 2101 Cimpie medie plan EXPOZITIE: INC: ALTITUDINE: 95.0 M LITIERA: continua-normala Natural fundamental prod. sup. TIP FLORA: Arum-Pulmonaria relativ-echien COMP.ACTUALA: 7 ST 2 FR 1 SC COMP.TEL: 7ST 2 FR 1 SC SORT: STL Gros,si mijlociu,cherestea VARSTA EXPL.: 100 ani SEM.UTIL: SUBARBORET: DATE COMPL.: Alte date complement. POL: LUCRARI EXEC.: 2003-T.igiена 2008-T.produse accidentale LUCRARI PROP.: RARITURI														7	LT		40	20	18	2		.4	RN	N	0.63	156	593	
														2	LT		40	20	20	2	M	.4	RN	N	0.18	55	209	
														1	LT		40	26	18	3	M	.4	NEC	N	0.09	14	53	
														TOTAL			40			2					0.9	225	85	
6 B 11.27 HA GF: 1 - 5L 4B 4J SUP: A TS: 8430 TP: 6111 SOL: 2101 Cimpie medie plan EXPOZITIE: INC: ALTITUDINE: 95.0 M LITIERA: continua-normala Natural fundamental prod. sup. TIP FLORA: Arum-Pulmonaria relativ-echien COMP.ACTUALA: 10 ST COMP.TEL: 10ST SORT: STL Gros,si mijlociu,cherestea VARSTA EXPL.: 100 ani SEM.UTIL: SUBARBORET: DATE COMPL.: 30% tulpini nesanat. Alte date complement. POL: LUCRARI EXEC.: 2003-T.igiена 2008-T.produse accidentale LUCRARI PROP.: T.IGIENA														8	LT		65	32	22	2		.6	RN	N	0.64	226	254	
														2	LT		45	22	20	2	M	.6	RN	N	0.16	48	58	
														TOTAL			65			2					0.8	274	302	

ROMÂNIA



MINISTERUL MEDIULUI, APELOR ȘI PĂDURILOR  
GARDA FORESTIERĂ PLOIEȘTI

Ploiești, Sos. Vestului nr. 14-16, Corp A, Et.4, Prahova  
e-mail: gardaforestieraploiesti@yahoo.com



Anexa 1 O.M. 1507/2016

Intrare/iesire Nr. 4039  
Anul 2017 luna 04 ziua 21

Notă de constatare

DATA: 21.04.2017

APV 800 ACI PARC PĂULEȘTI

VOLUMUL 9 m.c.

NR.ARBORI 14

DELEGAȚII:

Ing. DOBRE VIOREL - consilier GARDA FORESTIERĂ PLOIESTI  
Ing. CHICIOREANU CIPRIAN - Șef district DISTRICT Î PĂULEȘTI

OBIECTIV:

Verificarea actului de punere în valoare nr. 800 ACI s-a realizat în baza prevederilor O.M. nr. 1507/2016 pentru marcarea din U.P. V PĂULEȘTI, u.a. 722B, la solicitarea O.S. PLOIESTI cu nr. 16162/10.04.2017 înregistrată la Garda Forestieră PLOIESTI cu nr. 4293/11.04.2017

CONSTATĂRI:

Copie după solicitarea de marcarea a proprietarului RNP „Romsilva”  
Numărul contractului de servicii silvice încheiat între proprietar și ocol Nu este cazul  
Numărul de înregistrare al contractului din registrul Gărzii Forestiere Ploiești Nu este cazul  
Suprafața parchetului 14 ha. Felul tăierii ACCIDENTALE Î  
Șef ocol, ing. KISSINGER ADY. Responsabil fond forestier ing. CRISTEA GHEORGHE  
Responsabil lucrare evaluare ING. CHICIOREANU Titular canton, păd. STANCU GHEORGHE  
Proprietar RNP - Romsilva  
Numărul de arbori care au fost puși în valoare 14  
La verificarea lucrărilor de punere în valoare s-au verificat diametrele la un număr de 4 arbori și înălțimile la un număr de 2 arbori.  
Au fost efectuate fotografiile relevante privitoare la afectare în număr de 3  
Ciocanul de marcat folosit la punerea în valoare PS 749 vopsea ALBAȘTRĂ  
Constatări și propuneri privind avizarea a.p.v.-ului Marcarea s-a efectuat la seșizarea depusă la D.S. Prahova cu nr. 1514/15.02.2017 de SC. VITALIA-SERVICII PENTRU MEDIU SA. Arbori marcați  
Anexăm la prezenta următoarea documentație sunt aplicată pește drumul cu acces sub unghiul a  
- Un număr de 3 fotografii în format electronic din care reiese acțiunea destabilizatoare a 450 factorilor biotici și abiotici. și au răsunat foarte uscate.

DELEGAȚI:

Garda Forestiera PLOIESTI

Ing. DOBRE VIOREL

DELEGAȚI:

OCOLUL SILVIC PLOIESTI

Ing. CHICIOREANU CIPRIAN



*d. l. Chicioreanu  
punere în valoare  
29.02.16*

OCOLUL SILVIC PLOIESTI  
Intrare/iesire Nr. 1729  
Anul 2016 Luna 02 Ziua 26

**REGIA NAȚIONALĂ A PĂDURILOR – ROMSILVA**

**DIRECȚIA SILVICĂ PRAHOVA**

Strada Iuliu Maniu nr.3, Ploiesti, cod poștal 100143

telefon: 0244/594706; fax: 0244/595836

office@ploiesti.rosilva.ro

DIRECȚIA SILVICĂ PRAHOVA  
INTRARE NR. 1543  
IESIRE NR.  
Ziua 16 Luna 02 Anul 2016

**Proces Verbal  
încheiat azi 16.02.2016**

*10. Org. Ploiesti A  
Reg. cercetare  
Prahova*

Subsemnații Ștefănescu Ovidiu, din cadrul Direcției Silvice Prahova, Chicioreanu Ciprian, Șef District I Păulești din cadrul Ocolului Silvic Ploiești, împreună cu domnul Leu Dragoș – responsabil Securitate-Achiziții-Logistică la S.C. Vitalia Servicii pentru Mediu S.A., în urma sesizării înregistrate la Direcția Silvică Prahova sub numărul 1514/15.02.2016, ne-am deplasat la teren unde am constatat următoarele:

Suprafața în cauză a fost identificată ca fiind în fondul forestier național administrat de Regia Națională a Pădurilor – Romsilva, fiind în arondarea Ocolului Silvic Ploiești, U.P. V Păulești, u.a. 722 B.

Această suprafață conform prevederilor amenajamentului silvic ediția 2012 are în compoziție 10 Plop Negru, cu vârsta actuală de 24 ani, având ca vârsta exploatabilității 30 ani.

Arborii despre care se face vorbire în sesizare sunt aplecați peste drumul de acces sub un unghi de 45 grade, prezintă un început de uscăre, fiind intradevăr un pericol pentru circulația din zonă, acel drum fiind foarte circulat, deserving între altele și groapa de gunoi ecologică.

Este necesar pentru îndepărtarea pericolului care-l reprezintă căderea acelor arbori sau a unor părți din ei, punerea în valoare și extragerea lor cu celeritate.

D. S. Prahova

O. S. Ploiești

S.C. Vitalia

Servicii pentru Mediu S.A

Ștefănescu Ovidiu

Chicioreanu Ciprian

Leu Dragoș

*O.S. Ploiești*

*Reg. marcau.*

*[Signature]*

*Am primit cu exemplar  
azi 16.02.2016.*

*[Signature]*

*[Signature]*

*16.02.2016*

*735161262*

DIRECTIA SILVICA PRAHOVA  
 OCOLUL SILVIC PLOIESTI

OCOLUL SILVIC PLOIESTI  
 Intrare/iesire Nr. 3962  
 Anul 2012 Luna 04 Zila 21

**CALCULUL POSIBILITATII  
 UP V PAULESTI**

Data intrarii si expirarii amenajamentului	Posibilitatea decenala	Masa lemnoasa exploatarea pana la aceasta data	Posibilitatea ramasa a anului in curs	Masa lemnoasa propusa spre exploatare
0	1	2	3	4
2012-2021	32639	11221	21418	9
<b>Total general</b>	<b>32639</b>	<b>11221</b>	<b>21418</b>	<b>9</b>

Sef ocol,  
 Ing. Kissinger Ady



Intocmit,  
 Ing. Cristea Gheorghe

ACT DE PUNERE IN VALOARE NR. -- PH - 281

OCOLUL SILVIC PLOIESTI  
Intrare/iesire Nr. 3072  
Anul 2017 Luna 04 Ziua 03

Unitate de Productie : V - Paulesti  
Denumire A.P.V. : 800 ACI PARC PAULESTI

Suprafata totala act - (ha) : 1.40 Tratament : ACCIDENTALE I Natura produsului : ACCIDENTALE I Tehnologia de exploatare : SORTIMENTE SI MULTIPLI DE Data inventarierii : 27.04.2016 Anul exploatarii : 2017 Procedeeul de inventariere : FIR CU FIR Ciocan rotund nr. : 749 Ciocan patrat nr. :				Informatii privind N.T.S.M.				Grupa de specii	Nr. de arbori	Vol. arbore										
				Stancarii pe - (ha) : Arbori putregaiosi - (buc) : cu un volum de - (mc) : Iescarii -(buc) : 1 cu un volum de - (mc) :				Rasinoase FAG Quercinee Diverse tari Diverse moi	14	9										
				Total :				14	9											
Specia	SORTARE DIMENSIONALA							Lemn lucru	Coaja	Lemn de foc		Volum brut								
	G1	G2	G3	M1	M2	M3	LS			Total	VF									
PLOP NEGRU		1						1		8		9								
TOTAL		1						1		8		9								
U.A.	Suprafata ha	Varsta ani	Panta G	Semintis utilizabil				Compozitie	H.	Total volum brut										
				%	S. tot															
722B	1.40	24.0								9										
Total	1.40									9										
U.A.	PL.N	Volum																		
722B	9	9																		
Total	9	9																		
U.A.	Specia	Diametre		Inaltimei		Var sta	Vol. arb	Nr. arb	Cres tere	Sortare dimensionala							Coaja	Lemn foc		Volum brut
		dt	deg	ht	hc					G1	G2	G3	M1	M2	M3	LS		Total	VF	
722B	PL.N	36.80	38.00	12.00	12.10	24	0.64	14				1						8		9
Total U.A. : 722B								14			1							8		9
Total General U.A. :								14			1							8		9

Sef Ocol.

Intocmit.

Birou Fond Forestier.

Verificat.

Ing. Hissinger Ady

ING. DOBRE VIOREZ



ACT DE PUNERE IN VALOARE NR. - - PH - 281

OCOLUL SILVIC PLOIESTI  
Intrare/iesire Nr. 3072  
Ani 2017 Luna 04 Ziua 03

Unitate de Productie : V - Paulesti  
Denumire A.P.V. : 800 ACI PARC PAULESTI

Suprafata totala act - (ha) : 1.40 Tratament : ACCIDENTALE I Natura produsului : ACCIDENTALE I Tehnologia de exploatare : SORTIMENTE SI MULTIPLI DE Data inventarierii : 27.04.2016 Anul exploatarii : 2017 Procedeul de inventariere : FIR CU FIR Ciocan rotund nr. : 749 Ciocan patrat nr. :	Informatii privind N.T.S.M.  Stancarii pe - (ha) : Arbori putregaiosi - (buc) : cu un volum de - (mc) : Iescarii -(buc) : 1 cu un volum de - (mc) :	Grupa de specii	Nr. de arbori	Vol. arbore
		Rasinoase FAG Quercinee Diverse tari Diverse moi	14	9
		Total :	14	9

Specia	SORTARE DIMENSIONALA							Lemn lucru	Coaja	Lemn de foc		Volum brut
	G1	G2	G3	M1	M2	M3	LS			Total	VF	
PLOP NEGRU		1						1		8		9
TOTAL		1						1		8		9

U.A.	Suprafata ha	Varsta ani	Panta G	Semintis utilizabil				Total volum brut
				%	S. tot	Compozitie		
722B	1.40	24,0						9
Total	1.40							9

U.A.	PL.N	Volum
722B	9	9
Total	9	9

U.A.	Specia	Diametre		Inaltime		Var sta	Vol. arb	Nr. arb	Cres tere	Sortare dimensionala							Coaja	Lemn foc		Volum brut
		dt	deg	ht	hc					G1	G2	G3	M1	M2	M3	LS		Total	VF	
722B	PL.N	36.80	38.00	12.00	12.10	24	0,64	14				1						8		9
Total U.A. : 722B								14			1							8		9
Total General U.A. :								14			1							8		9

Sef Ocol,

Ing. Kissinger Ady

Intocmit,

Birou Fond Forestier,

Verificat,

ING. DOBRE VIORRE



DESCRIERE PARCELARA

UP:

DS:Prahova

OS:Plotesti

DESCRIEREA STATIONII SI ARBORETULUI										ELM ARB	P R P	M R E G E	V A R S T A A N I	D M C M	H M M	C L P	A M E S T E C	E L A G A J	P R O V E N I E N T A	V I T A L I	DENS		V O L U M	
																					CONS	MC/ HA	MC/ UA	
722 A 2.04 HA GF: 1-ID SUP: A TS: 8522 TP: 9315 SOL: 0401 Lunca inalta plan EXPOZITIE: INC: ALTITUDINE: 190 M LITIERA: intrerupta-subtire TIP FLORA: Carex b.-Agrostis a. Natural fundamental prod. inf. relativ-echien COMP.ACTUALA: 8 PLN 2 PLA COMP.TEL: 8PLA 2 PLN SORT: PLN Mijlociu si subtire VARSTA EXPL.: 25 ani PLA Mijlociu si subtire SEM.UTIL: SUBARBORET: DATE COMPL.: POL: LUCRARI EXEC.: ERZ: LUCRARI PROP.: T.IGIENA										PLN	8	LT	20	18	14	4				RN	S	0.64	81	16
										PLA	2	LT	20	18	14	4	M		RN	S	0.16	20	4	
										TOTAL			20								0.8	101	20	
722 B 1.37 HA GF: 1-ID SUP: A TS: 8521 TP: 9312 SOL: 0401 Lunca inalta plan EXPOZITIE: INC: ALTITUDINE: 190 M LITIERA: intrerupta-subtire TIP FLORA: Carex b.-Agrostis a. Natural fundamental prod. mij. relativ-echien COMP.ACTUALA: 10 PLN COMP.TEL: 10PLN SORT: PLN Mijlociu si gros,constructii VARSTA EXPL.: 30 ani PLA Mijlociu si subtire SEM.UTIL: SUBARBORET: DATE COMPL.: POL: LUCRARI EXEC.: ERZ: LUCRARI PROP.: T.IGIENA										PLN	10	LT	20	18	14	3				RN	N	0.80	101	1
										TOTAL			20			3						0.8	101	1
722F 0.60 HA GF: SUP: TS: TP: SOL: Lunca inalta plan EXPOZITIE: INC: ALTITUDINE: 190 M LITIERA: continua-groasa TIP FLORA: COMP.ACTUALA: COMP.TEL: SORT: PLN Mijlociu si gros,constructii VARSTA EXPL.: PLA Mijlociu si subtire SEM.UTIL: SUBARBORET: DATE COMPL.: Alte date complement. POL: LUCRARI EXEC.: ERZ: LUCRARI PROP.:										ELM ARB	P R P	M R E G E	V A R S T A A N I	D M C M	H M M	C L P	A M E S T E C	E L A G A J	P R O V E N I E N T A	V I T A L I	DENS		V O L U M	
										TOTAL														
722N1 1.87 HA GF: SUP: TS: TP: SOL: Lunca inalta plan EXPOZITIE: INC: ALTITUDINE: 190 M LITIERA: continua-groasa TIP FLORA: COMP.ACTUALA: COMP.TEL: SORT: PLN Mijlociu si gros,constructii VARSTA EXPL.: PLA Mijlociu si subtire SEM.UTIL: SUBARBORET: DATE COMPL.: Alte date complement. POL: LUCRARI EXEC.: ERZ: LUCRARI PROP.:										ELM ARB	P R P	M R E G E	V A R S T A A N I	D M C M	H M M	C L P	A M E S T E C	E L A G A J	P R O V E N I E N T A	V I T A L I	DENS		V O L U M	
										TOTAL														





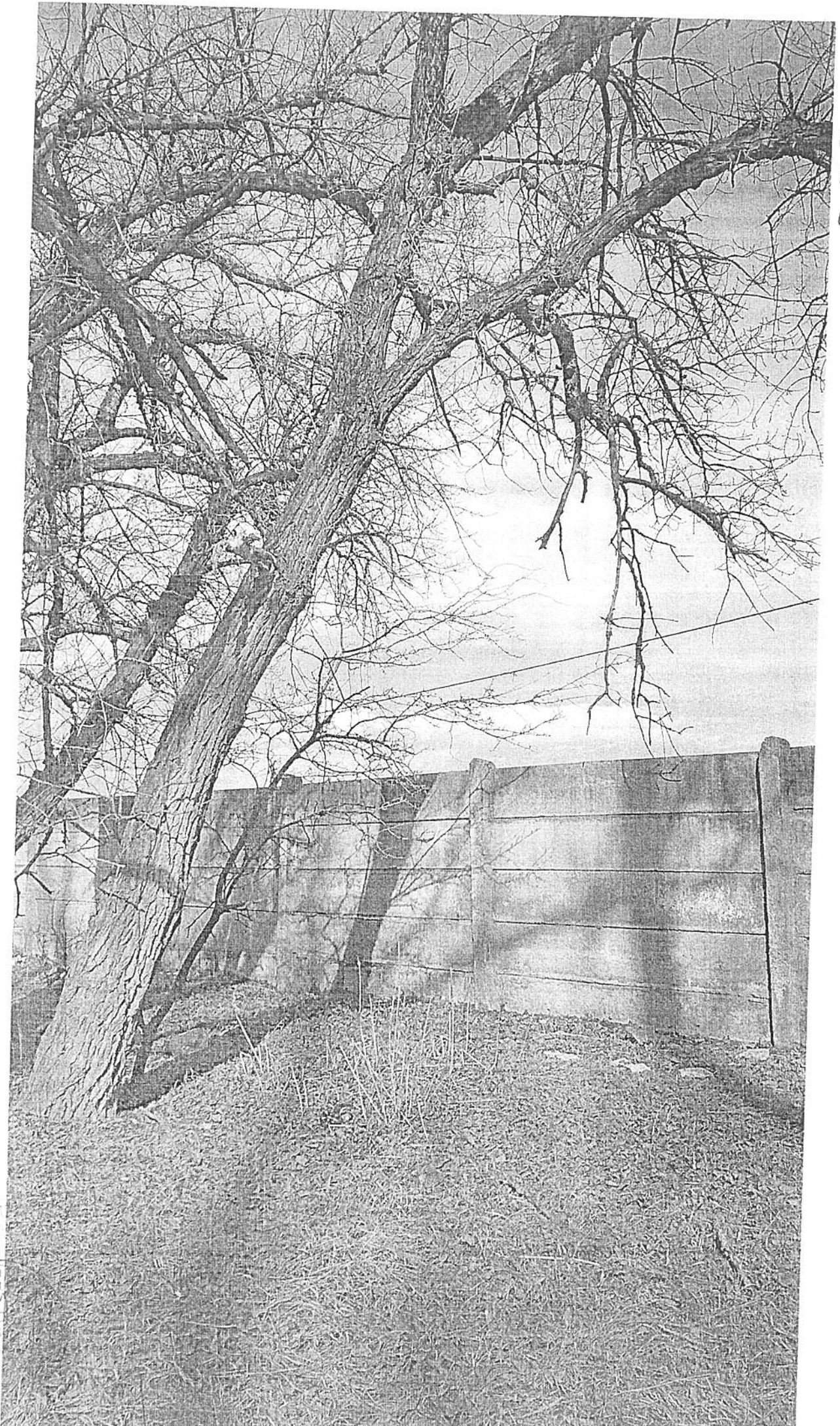

08 V  
Poulst  
ua 722B

COPI  
OCC  
SIL  
MICH

UP V  
Ploiesti  
No 72 B

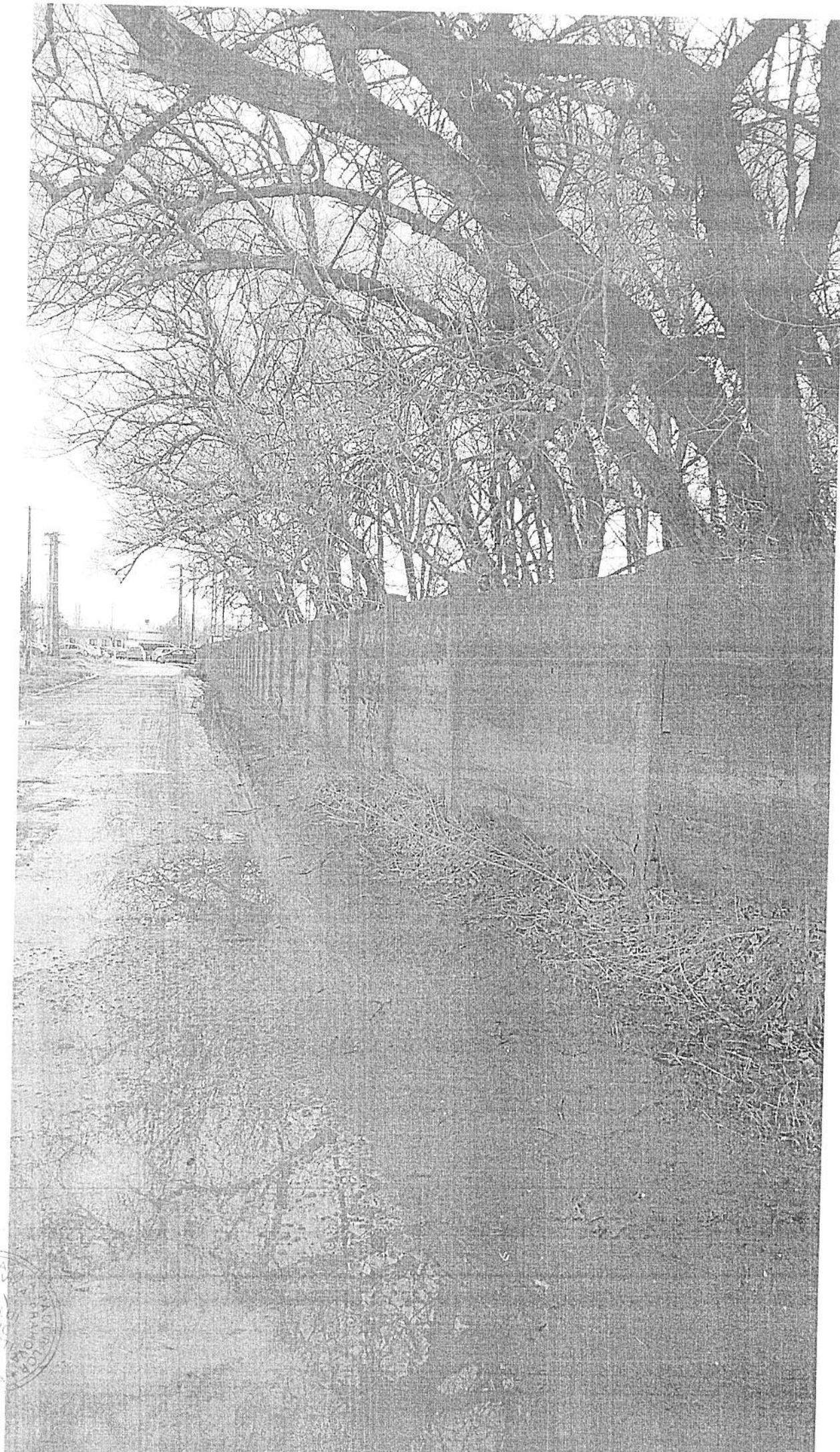

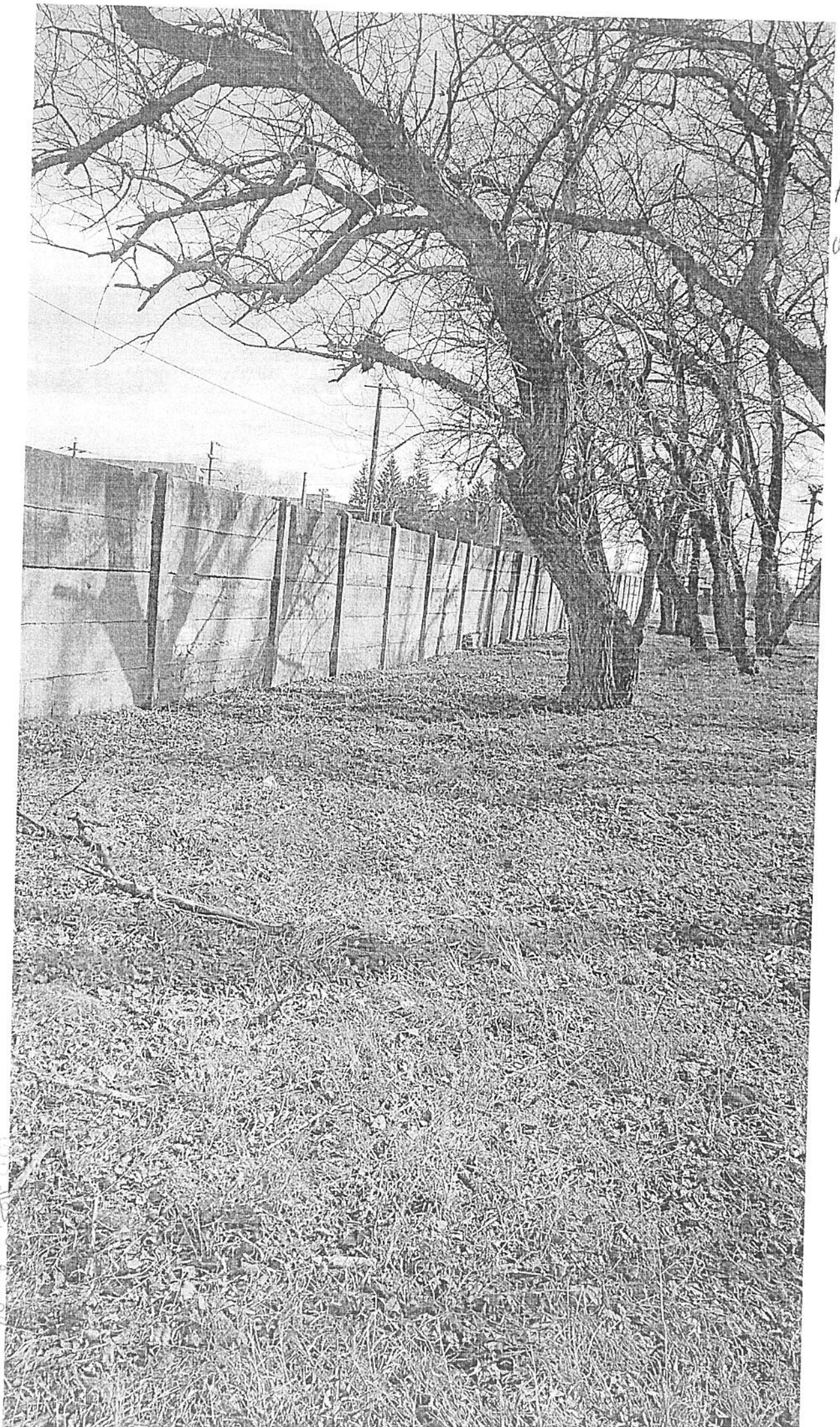

ap v  
Poculsti  
00722 B

